بسم الله الرحمن الرحيم

# ދިވެހިސަރުކާރުގެ ގެޒެޓު

ވޮލިއުމް: 54 އަދަދު: 150 ތާރީޚު: 9 ރަބީޢުލްއައްވަލް 1447 – 1 ސެޕްޓެންބަރު 2025 ހޯމަ

## ގަވާއިދު ނަންބަރު: 2025/R-88

## ގަވާއިދު ނަންބަރު 2022/R-10 (ފުލުހުންގެ ޚިދުމަތުގެ ގަވާއިދު) އަށް 1 ވަނަ އިސްލާހު ގެނައުމުގެ ގަވާއިދު

ރައީސުލްޖުމްހޫރިއްޔާގެ އޮފީސް
ބޮޑުތަކުރުފާނުމަގު
މާލެ، ދިވެހިރާއްޖެ

ފޯން: 3336211
މޯބައިލް: 7242885
ވެބްސައިޓް: www.gazette.gov.mv

- ގަވާއިދުތަކާއި އުސޫލުތައް ގެޒެޓުގައި ޝާއިޢުކުރުމަށް އެދި ފޮނުއްވާނީ legalaffairs@po.gov.mv އަށެވެ.

بسم الله الرحمن الرحيم

މިނިސްޓްރީ އޮފް ހޯމްލޭންޑް ސެކިއުރިޓީ އެންޑް ޓެކްނޮލޮޖީ
މާލެ،
ދިވެހިރާއްޖެ.

# ގަވާއިދު ނަންބަރު 2022/R-10 (ފުލުހުންގެ އުނިފޯމުގެ ގަވާއިދު) އަށް 1 ވަނަ އިސްލާހު ގެނައުމުގެ ގަވާއިދު

ގަވާއިދު ނަންބަރު 2022/R-10 (ފުލުހުންގެ އުނިފޯމުގެ ގަވާއިދު) އަށް އަންނަނިވި އިސްލާހުތައް ގެނައުން.

1. ބުނެވިދިޔަ ގަވާއިދުގެ 3 ވަނަ މާއްދާގެ (ވ) އަންނަނިވި ގޮތަށް އިސްލާހުކޮށް، އަކުރުތައް ތަރުތީބުކުރުން.

| | | |
|---|---|---|
| ދިވެހި ފުލުހުންގެ ޚިދުމަތުގެ އުނިފޯމުތައް | 3. | (ވ) ޕެޓްރޯލް އުނިފޯމު |

2. ބުނެވިދިޔަ ގަވާއިދުގެ 9 ވަނަ މާއްދާގެ (ހ) އަންނަނިވި ގޮތަށް އިސްލާހުކުރުން.

| | | |
|---|---|---|
| ޖޫނިއަރ ނޮން ކޮމިޝަންޑް އޮފިސަރުންގެ ސެރިމޯނިއަލް ޑްރެސް | 9. | (ހ) ޖޫނިއަރ ނޮން ކޮމިޝަންޑް އޮފިސަރުންގެ ސެރިމޯނިއަލް ޑްރެސް ބޭނުންކުރާނީ، ކޮންސްޓެބަލް ރޭންކުން ފެށިގެން ސާޖަންޓް ރޭންކުގެ ފުލުހުންނެވެ. |

3. ބުނެވިދިޔަ ގަވާއިދުގެ 10 ވަނަ މާއްދާގެ (ހ) ގެ (2) ނަންބަރު އަންނަނިވި ގޮތަށް އިސްލާހުކުރުން.

| | | |
|---|---|---|
| އެހެނިހެން އުނިފޯމުތައް | 10. | (ހ) (2) މަސައްކަތު ޔުނީ 1 އާއި 2 އާއި 3؛ |

4. ބުނެވިދިޔަ ގަވާއިދުގެ 10 ވަނަ މާއްދާގެ (ށ) އަންނަނިވި ގޮތަށް އިސްލާހުކޮށް، އަކުރުތައް ތަރުތީބުކުރުން.

(ށ) މަސައްކަތު ޔުނީ 3 ބޭނުންކުރާނީ، ދިމާވާ އެކިއެކި ހާދިސާތަކާ ގުޅިގެން ކުރަންޖެހޭ އެކިއެކި ކަންކަމުގައި އުޅޭ ފުލުހުންނާއި އިވެންޓްތަކުގައި އުޅޭ ފުލުހުންނެވެ.

5. ބުނެވިދިޔަ ގަވާއިދުގެ 10 ވަނަ މާއްދާގެ ފަހަތަށް އަންނަނިވި ގޮތަށް މާއްދާއެއް އިތުރުކުރުން.

| | | |
|---|---|---|
| ޕެޓްރޯލް އުނިފޯމު | 10-1. | ޕެޓްރޯލް އުނިފޯމަކީ، ޕެޓްރޯލްކުރުމާއި ހިމާޔަތުގެ ޚިދުމަތްތަކާއި ދައުލަތުގެ ހަރަކާތްތަކުގައި ބައިވެރިވާ ފުލުހުން ބޭނުންކުރުމަށް ހަމަޖެހިފައިވާ އުނިފޯމެކެވެ. |

6. މި ގަވާއިދަށް އަމަލުކުރަން ފަށާނީ، ދިވެހި ސަރުކާރުގެ ގެޒެޓުގައި މި ގަވާއިދު ޝާއިޢުކުރާ ދުވަހުން ފެށިގެންނެވެ.

7. ބުނެވިދިޔަ ގަވާއިދުގެ ޖަދުވަލު 10 ގެ ފޯރަމަށް އަންނަނިވި ފަދައިން ނަންބަރެއް އިތުރުކުރުން.

## ޖަދުވަލުތަކުގެ ފިހުރިސްތު

| | | |
|---|---|---|
| 11. | ޕްރޯޒެސް ދުނިޔާރް | ޖަދުވަލު 11 |

8. ބުނެވިދިޔަ ގަވާއިދުގެ ޖަދުވަލުގެ 1 ގެ ވާރިޔަން ޔުނިފޯމު 20 ވަނަ ނަންބަރުގެ ފަހަތަށް އަންނަނިވި ގޮތަށް 21 ވަނަ ނަންބަރު އިތުރުކުރުން.

## ޖަދުވަލު 1

### ވާރިޔަންގެ ޔުނިފޯމު

| ނަންބަރު | އައިޓަމް | ރޭންކު | ތަފްސީލު | ކޮލަރު (އަންހެނުން) | ކޮލަރު (ފިރިހެނުން) |
|---|---|---|---|---|---|
| .21 | ކޮލަރ ބެޖް | ކޮމިޝަނަރ އޮފް ޕޮލިސް | ގަމީހުގެ ދެފަރާތުގައި ފޮޓޯގައި އެވާ ކޮލަރ ބެޖް ހަރުކޮށްފައި ހުންނަންވާނެއެވެ. | | |
| | | ޑެޕިއުޓީ ކޮމިޝަނަރ އޮފް ޕޮލިސް | ގަމީހުގެ ދެފަރާތުގައި ފޮޓޯގައި އެވާ ކޮލަރ ބެޖް ހަރުކޮށްފައި ހުންނަންވާނެއެވެ. | | |
| | | އެސިސްޓެންޓް ކޮމިޝަނަރ އޮފް ޕޮލިސް | ގަމީހުގެ ދެފަރާތުގައި ފޮޓޯގައި އެވާ ކޮލަރ ބެޖް ހަރުކޮށްފައި ހުންނަންވާނެއެވެ. | | |
| | | ޗީފް ސުޕަރިންޓެންޑެންޓް އޮފް ޕޮލިސް | ގަމީހުގެ ދެފަރާތުގައި ފޮޓޯގައި އެވާ ކޮލަރ ބެޖް ހަރުކޮށްފައި ހުންނަންވާނެއެވެ. | | |

9. ބުނެވިދިޔަ ގަވާއިދުގެ ޖަދުވަލު 4 ގެ ކޮމިޝަންޑް އޮފިސަރުންގެ ސެރިމޯނިއަލް ޗާޓް 1 ގެ 2 ވަނަ ނަންބަރާއި، ކޮމިޝަންޑް އޮފިސަރުންގެ ސެރިމޯނިއަލް 2 ގެ 1 ވަނަ ނަންބަރާއި، ކޮމިޝަންޑް އޮފިސަރުންގެ ސެރިމޯނިއަލް 3 ގެ 2 ވަނަ ނަންބަރު އަންނަނިވި ގޮތަށް އިސްލާހުކޮށް، ކޮމިޝަންޑް އޮފިސަރުންގެ ސެރިމޯނިއަލް 4 ގެ 14 ވަނަ ނަންބަރުގެ ފަހަތުން އަންނަނިވި ފަދައިން 15 ވަނަ ނަންބަރު އިތުރުކުރުން.

## ޖަދުވަލު 4

ކޮމިޝަންޑް އޮފިސަރުންގެ ސެރިމޯނިއަލް ޗާޓް 1

| ނަންބަރު | އައިޓަމް | ރޭންކު | ތަފްސީލު | ކޮލަރު (އަންހެން) | ކޮލަރު (ފިރިހެން) |
|---|---|---|---|---|---|
| .2 | ކޮލަރ ޕެޗް | ކޮމިޝަނަރ އޮފް ޕޮލިސް | ކޮޅުގެ ކުލަ ގިރުވާންގައި ބޮޅުގައި އެވާ ކޮލަރ ޕެޗް ހަރުކޮށްފައި ހުންނަންވާނެއެވެ. | | |
| | | ޑެޕިއުޓީ ކޮމިޝަނަރ އޮފް ޕޮލިސް | ކޮޅުގެ ކުލަ ގިރުވާންގައި ބޮޅުގައި އެވާ ކޮލަރ ޕެޗް ހަރުކޮށްފައި ހުންނަންވާނެއެވެ. | | |
| | | އެސިސްޓެންޓް ކޮމިޝަނަރ އޮފް ޕޮލިސް | ކޮޅުގެ ކުލަ ގިރުވާންގައި ބޮޅުގައި އެވާ ކޮލަރ ޕެޗް ހަރުކޮށްފައި ހުންނަންވާނެއެވެ. | | |
| | | ޗީފް ސުޕަރިންޓެންޑެންޓް އޮފް ޕޮލިސް | ކޮޅުގެ ކުލަ ގިރުވާންގައި ބޮޅުގައި އެވާ ކޮލަރ ޕެޗް ހަރުކޮށްފައި ހުންނަންވާނެއެވެ. | | |

## ކޮމިޝަންޑް އޮފިސަރުންގެ ޝޯލްޑަރިއަލް ޓެބްސް 2

| ނަންބަރު | އައިޓަމް | ވިންތި | ތަފްސީލު | ކުރެހުން (އަންހެނުން) | ކުރެހުން (ފިރިހެނުން) |
|---|---|---|---|---|---|
| 1. | ކޮލަރ ޓެބް | ކޮމިޝަނަރ އޮފް ޕޮލިސް | ކޯޓުގެ ކޮލަރ މެދުވާންޏާއި ދޭތެރޭ އެވާ ކޮލަރ ޓެބް ހަރުކޮށްފައި ހުންނަންވާނެއެވެ. | | |
| | | ޑެޕިއުޓީ ކޮމިޝަނަރ އޮފް ޕޮލިސް | ކޯޓުގެ ކޮލަރ މެދުވާންޏާއި ދޭތެރޭ އެވާ ކޮލަރ ޓެބް ހަރުކޮށްފައި ހުންނަންވާނެއެވެ. | | |
| | | އެސިސްޓެންޓް ކޮމިޝަނަރ އޮފް ޕޮލިސް | ކޯޓުގެ ކޮލަރ މެދުވާންޏާއި ދޭތެރޭ އެވާ ކޮލަރ ޓެބް ހަރުކޮށްފައި ހުންނަންވާނެއެވެ. | | |
| | | ޗީފް ސޫޕަރިންޓެންޑެންޓް އޮފް ޕޮލިސް | ކޯޓުގެ ކޮލަރ މެދުވާންޏާއި ދޭތެރޭ އެވާ ކޮލަރ ޓެބް ހަރުކޮށްފައި ހުންނަންވާނެއެވެ. | | |

## ކޮމިޝަންޑް އޮފިސަރުންގެ ސެރިމޯނިއަލް ޔުނިފޯމް 3

| ނަންބަރު | އައިޓަމް | ރޭންކު | ތަފްސީލު | ކޮލަރުން (އަންހެން) | ކޮލަރުން (ފިރިހެން) |
|---|---|---|---|---|---|
| .2 | ކޮލަރ ޕެޗް | ކޮމިޝަނަރ އޮފް ޕޮލިސް | ކޮލަރުގެ ކުލަ ގިރުވާންގައި ޓޫބަގައި އުލާ ކޮލަރ ޕެޗް ހަރުކޮށްފައި ހުންނަންވާނެއެވެ. | | |
| | | ޑެޕިއުޓީ ކޮމިޝަނަރ އޮފް ޕޮލިސް | ކޮލަރުގެ ކުލަ ގިރުވާންގައި ޓޫބަގައި އުލާ ކޮލަރ ޕެޗް ހަރުކޮށްފައި ހުންނަންވާނެއެވެ. | | |
| | | އެސިސްޓެންޓް ކޮމިޝަނަރ އޮފް ޕޮލިސް | ކޮލަރުގެ ކުލަ ގިރުވާންގައި ޓޫބަގައި އުލާ ކޮލަރ ޕެޗް ހަރުކޮށްފައި ހުންނަންވާނެއެވެ. | | |
| | | ޗީފް ސުޕަރިންޓެންޑެންޓް އޮފް ޕޮލިސް | ކޮލަރުގެ ކުލަ ގިރުވާންގައި ޓޫބަގައި އުލާ ކޮލަރ ޕެޗް ހަރުކޮށްފައި ހުންނަންވާނެއެވެ. | | |

## ކޮމިޝަންޑް އޮފިސަރުންގެ ސެރިމޯނިއަލް ޔުނިފޯމް 4

| ނަންބަރު | އައިޓަމް | ރޭންކް | ތަފްސީލު | ކުލަރު (އަންހެން) | ކުލަރު (ފިރިހެން) |
|---|---|---|---|---|---|
| 15. | ކޮލަރ ބެޖް | ކޮމިޝަނަރ އޮފް ޕޮލިސް | ކޮޓުގެ ކޮލަރު ގިރުވާނުގައި ޚާއްޞަ އެވާ ކޮލަރ ބެޖް ހަރުކޮށްފައި ހުންނަންވާނެއެވެ. | | |
| | | ޑެޕިއުޓީ ކޮމިޝަނަރ އޮފް ޕޮލިސް | ކޮޓުގެ ކޮލަރު ގިރުވާނުގައި ޚާއްޞަ އެވާ ކޮލަރ ބެޖް ހަރުކޮށްފައި ހުންނަންވާނެއެވެ. | | |
| | | އެސިސްޓެންޓް ކޮމިޝަނަރ އޮފް ޕޮލިސް | ކޮޓުގެ ކޮލަރު ގިރުވާނުގައި ޚާއްޞަ އެވާ ކޮލަރ ބެޖް ހަރުކޮށްފައި ހުންނަންވާނެއެވެ. | | |
| | | ޗީފް ސުޕަރިންޓެންޑެންޓް އޮފް ޕޮލިސް | ކޮޓުގެ ކޮލަރު ގިރުވާނުގައި ޚާއްޞަ އެވާ ކޮލަރ ބެޖް ހަރުކޮށްފައި ހުންނަންވާނެއެވެ. | | |

10. ބުނެވިދިޔަ ގަވާއިދުގެ ޖަދުވަލު 7 ގެ 5 ވަނަ ނަންބަރުގެ ފަހަތަށް އަންނަނިވި ފަދައިން ނަންބަރެއް އިތުރުކުރުން.

ޖަދުވަލު 7

# އެހެނިހެން ޔުނިފޯމު

| ނަންބަރު | އައިޓަމް | ގިންތި | ތަފްސީލު | ކުރެހުން (އަންހެން) | ކުރެހުން (ފިރިހެން) |
|---|---|---|---|---|---|
| 6. | މަސައްކަތު ކިޓް 3 | އެކި ހާދިސާތަކުގައްޔާއި އިވެންޓްތަކުގައި މަސައްކަތްކުރާ ފުލުހުން | އެކިއެކި ހާދިސާތަކުގައި އަދި އިވެންޓްތަކުގައި މަސައްކަތްކުރާ ފުލުހުން ބޭނުންކުރާނީ މިޑްނައިޓް ބްލޫ (ކޯޑް ނަންބަރު 289C) ކުލައިގެ ޓީޝާޓެކެވެ. ފަހަތުގައި އިނގިރޭސި އަކުރުން (އަޕަރކޭސް) (ފޮންޓް: Open Sans Extrabold ، ފޮންޓް ސައިޒް: 200) ޕްރިންޓް "POLICE" މިހެން ވައިޓް (ކޯޑް ނަންބަރު:FFFFFF) ކުލައިން ޖަހައިފައި ހުންނަންޖެހޭނެއެވެ. އަދި ޓީޝާޓުގެ އަތުކުރި ވަށައިގެން ނަމޫނާއާ އެއްގޮތަށް ރިފްލެކްޓިވް ލައިނެއް ހުންނަންވާނެއެވެ. އަންހެން ފުލުހުންގެ ތެރެއިން ބުރުގާ އަޅާ މުވައްޒަފުން ބޭނުންކުރާނީ އަތުދިގު ޓީޝާޓެވެ. މި ޓީޝާޓާއެކު ބޭނުންކުރަންވާނީ، ކަޅުކުލައިގެ ބުރުގާއެވެ. ބުރުގާ ހުންނަންވާނީ، ޓީޝާޓުގެ އެތެރެއަށް ޖަހައިފައެވެ. | | |

11. ބުނެވިދިޔަ ގަވާއިދުގެ ޖަދުވަލު 10 ގެ ފަހަތަށް އަންނަނިވި ފަދައިން ޖަދުވަލެއް އިތުރުކުރުން.

**ޖަދުވަލު 11**

# ފުލޫސް ޔުނިފޯމް

| ނަންބަރު | އައިޓަމް | ގިންތި | ތަފްސީލު | ކުރެހުން (އަންހެން) | ކުރެހުން (ފިރިހެން) |
|---|---|---|---|---|---|
| 1. | ގަމީސް | ޖޫނިއަރ ނޫން ހުރިހާ ފުލުހުން | ޖޫނިއަރ ނޫން ކޮމިޝަންޑް އޮފިސަރުންގެ ސަރވިސް ޑްރެސް އާއެކު ލާ ގަމީހަކީ ސްކައި ބްލޫ (ކަލާ ނަންބަރު CEEB87) ކުލައިގެ އަތްދިގު ގަމީހެކެވެ. މި ގަމީހުގައި ހަކުރުމަތީގެ ދެފަރާތުގައި ދޮށީބު ޖަހައިފައި ހުންނަންވާނެއެވެ. މި ދޮށީބުގައި މަތިއަޅައިފައި ހުންނަންވާނެއެވެ. މި މަތީގެ ދެފަރާތުގެ ކަން ހުންނަންވާނީ ހަތަރެސްކަނަށެވެ. ޖީބުގެ ދެދުރުގައި ދެ ކޮންކަލަރ ކަނޑައަޅައިފައިވާ ގޮތް އަޑިވައިފައި ހުންނަންވާނެއެވެ. އަދި ގަމީހުގައި ވޯސް މި ގޮތް ހަރުކޮށްފައި ހުންނަންވާނެއެވެ. އަދި ގަމީހުގެ ދެދުރުގައި 5 (ފަހެއް) ގޮތް ހަރުކުރެވޭ ގޮތަށް ގޮތްފަތި ހުންނަންވާނެއެވެ. މި ގޮތްފަތިގައި ދެ ކޮންކަލަރ ކަނޑައަޅައިފައިވާ ގޮތް އަޑިވައިފައި ހުންނަންވާނެއެވެ. ގަމީސް ހުންނަންވާނީ، ބާރުވުމަށް ގަޔަށް އައިބެންވާ، އަދި ދޫވެގެން ވޯސް ގަޔަށް އައިބެން ވާވަރަށެވެ. ގަމީހުގެ އަތްކުރި ހުންނަންވާނީ ސިޓެއިނެއްގައި، އަތްކުރިގައި އަޅުވައިފައެވެ. އަންހެން ފުލުހުންގެ ގަމީހުގެ ދިގުމިން ހުންނަންވާނީ، ނ ދިގުމިނުގެ އަޑީގެ ކުރެހުމަށް ވުރެ 1.5" (އެކެއް ޕޮއިންޓް ފަހެއް) އިންޗި ދިގުކޮށްވެ. ގަމީހުގެ ދެފަރާތް އަރިމަތިން 2 (ދޭއް) އިންޗި ފަޅައިފައި ހުންނަންވާނެއެވެ. ފިރިހެން ފުލުހުންގެ ގަމީހުގެ ދިގުމިން ހުންނަންވާނީ، އަޑީގެ ކުރެހުމާ ހަމަހަމައަށެވެ. އަދި ފިރިހެން ފުލުހުންގެ ގަމީސް ހުންނަންވާނީ ފަޓުލޫނުގެ ތެރެއަށް ޖަހައިފައެވެ. ބެޖާ އަދާ ފުލުހުންގެ އަތްކުރި ހުންނަންވާނީ، އަޑީގެ ކުރެހުމާ ހަމަހަމައަށެވެ. ށ ފުލުހުންކަމަށް ދޭހަވާ ކުލަ ނިޝާނެއް ދެކެން މި ގަމީހުގެ ވާތްފަރާތުގެ ޖީބުގެ މަތީކޮޅުން ފެށިގެން 5 (ފަހެއް) މިލިމީޓަރު މަތީގައި ހަރުކޮށްފައި ހުންނަންވާނެއެވެ. | 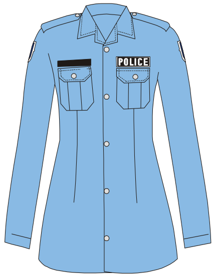 | 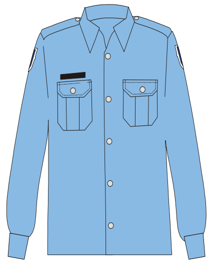 |

| | | | | |
|---|---|---|---|---|
| .2 | ހެޑްގިއަރ | ޖޫނިއަރ ނޮން ކޮމިޝަންޑް އޮފިސަރުން | ޖޫނިއަރނޮން ކޮމިޝަންޑް އޮފިސަރުންގެ ސެރެމޯނިއަލް ޔުނިފޯމާއެކު ބޭނުންކުރާނީ، މިޑްނައިޓް ބްލޫ (ޕޭންޓޯން ނަންބަރު 191970) ކުލައިގެ ޕީކެޕެކެވެ. އަދި ރޭންކުތަކުގެ ފުރުޤުން ބޭނުންކުރާ ހެޑް ގިއަރ ހުންނަންވީގޮތް ޖަދުވަލު 10 ގައި އެ ވަނީއެވެ. | |
| .3 | ބުރުގާ | ޖޫނިއަރ ނޮން ކޮމިޝަންޑް އޮފިސަރުންގެ ތެރެއިން ބުރުގާ އަޅާ އަންހެނުން ފުލުހުން | ޖޫނިއަރނޮން ކޮމިޝަންޑް އޮފިސަރުންގެ ސެރެމޯނިއަލް ޔުނިފޯމާއެކު އަޅަންވާނީ، މިޑްނައިޓް ބްލޫ (ޕޭންޓޯން ނަންބަރު 191970) ކުލައިގެ ބުރުގާއެކެވެ. ބުރުގާގެ ކައިރިގައި (ފުޅާ 1·5 (އެކެއް ޕޮއިންޓް ފަހެއް) ސެންޓިމީޓަރ) ޑްރިލް ސްޓްރައިޕް ދަމައިފައި ހުންނަންވާނެއެވެ. އަދި ބުރުގާ ހުންނަންވާނީ، ގަމީހުގެ އެތެރެއަށް ޖަހައިފައެވެ. ބުރުގާ އަޅައިފައި ހުންނަނިވި ހުންނަންވާނީ ފޮޓޯގައިވާ ގޮތަށެވެ. | |
| .4 | ޓްރައުޒަރ | ޖޫނިއަރ ނޮން ކޮމިޝަންޑް އޮފިސަރުން | ޖޫނިއަރނޮން ކޮމިޝަންޑް އޮފިސަރުންގެ ސެރެމޯނިއަލް ޔުނިފޯމާއެކު ބޭނުންކުރާނީ، މިޑްނައިޓް ބްލޫ (ޕޭންޓޯން ނަންބަރު 191970) ކުލައިގެ 3·5 (ތިނެއް ޕޮއިންޓް ފަހެއް) ސެންޓިމީޓަރު ފުޅާ ކެންވަސް ކަމަރުކޮޅެވެ. މި ކަމަރުގެ ބަކަލުގައި ކުލަބާރު ޑްރިލް ބެޖު ހުންނަންވާނެއެވެ. އަދި މި ކަމަރުގެ ބަކަލް ތެރެއިން ނުކުމެފައި ހުންނަންވާނީ ނުފެންނަގޮތަށެވެ. | 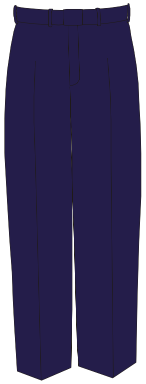 |

| | | | | | |
|---|---|---|---|---|---|
| 5. | ބޫޓު | ޖޫނިއަރ ނޮން ކޮމިޝަންޑް އޮފިސަރުން | ޖޫނިއަރނޮން ކޮމިޝަންޑް އޮފިސަރުންގެ ސެރިމޯނިއަލް ޔުނިފޯމާއެކު ފިރިހެން ފުލުހުން ބޭނުންކުރަންވާނީ، ޕޭޓެންޓް އަލައިފައިވާ އޮޅު ބޫޓެއް (ކަލާ ނަންބަރު: 000000) ކުލައިގެ ބޫޓުކަމަށް. އަދި ނާރުވާ ފުރައިގައި ހުންނަންވާނީ މައިނަސްކޮށްފައެވެ. އަންހެން ފުލުހުން ބޭނުންކުރަންވާނީ، ބޫޓެއް (ކަލާ ނަންބަރު: 000000) ކުލައިގެ، އޮޅު އެޑީސް ބޫޓުކަމަށް. މި ބޫޓު ވާންވީ ފުޅާގައި ގެހެއިންގެ ބޫޓެކަށެވެ. އަންހެން ފުލުހުން ކޮމިޝަންޑް އޮފިސަރުންގެ ސެރިމޯނިއަލް ޔުނިފޯމް 4، އާއެކު ސަރުކާރު އަންނަ ނަމަ އަރަންވާނީ ކާބު ސްޓޫލުގައެވެ. | | |
| 6. | ގޮށް | ޖޫނިއަރ ނޮން ކޮމިޝަންޑް އޮފިސަރުން | ޖޫނިއަރ ނޮން ކޮމިޝަންޑް އޮފިސަރުން ބޭނުންކުރާނީ، ގޮށުގެ މެދުގައިވާ ޕޮލިސް ބެޖް ސިލްވަރއި ސިލްވަރ (ކަލާ ނަންބަރު C0C0C0) ކުލައިގެ ގޮށެވެ. ގޮށް ހުންނަންވާނީ ފޮޓޯގައިވާ ގޮތަށެވެ. | | |
| 7. | ސްލީވް ބެޖް | ޖޫނިއަރ ނޮން ކޮމިޝަންޑް އޮފިސަރުން | ގަމީހުގެ ދެއަތުގެ އަތްމަތީގައި ސްލީވް ބެޖް ހަރުކޮށްފައި ހުންނަންވާނެއެވެ. ސްލީވް ބެޖް ހުންނަންވާނީ، ދިވެހި ފުލުހުންގެ ޝިޢާރުގެ ބެޖުގެ ވަށައިގެން ވައިޓް (ކަލާ ނަންބަރު:FFFFFF) ކުލައިގެ ބޯޑަރެއްލައި އަދި ބެޖްގެ ވަށައި ވައިޓް (ކަލާ ނަންބަރު:FFFFFF) ކުލައިގެ ޓްރިމް ކައިރި ހަރުކުރެވިފައެވެ. ސްލީވް ބެޖް ހުންނަންވާނީ ފޮޓޯގައިވާ ގޮތަށެވެ. | | |

| | | | | |
|---|---|---|---|---|
| 8. | މަގާމުގެ ނިޝާނުގެ ފޮތިކޮޅު | ޖޫނިއަރ ނަން ކޮމިޝަންޑް އޮފިސަރުން | މަގާމުގެ ނިޝާނަކީ، މިޑްނައިޓް ބްލޫ (ކަލަރ ނަންބަރު 191970) ކުލައިގެ ފޮތިކޮޅުގައި ސިލްވަރ (ކަލަރ ނަންބަރު C0C0C0) ކުލައިގެ ކާސަބުން ހަދައި، ގަދަކަށް މަހައިލައިފައިވާ ފޮތިކޮޅެކެވެ. ފޯސްނަންބަރު ދޫކުރާ މި ފޮތިކޮޅުގައި ބޭނުންކުރަންޖެހޭނީ، އެ ފޯސްނަމްބަރަކަށް ދިމާވާ މަގާމުގެ ނިޝާނެވެ. | |
| 9. | ނަމު ޓެގު | ޖޫނިއަރ ނަން ކޮމިޝަންޑް އޮފިސަރުން | ޖޫނިއަރ ނަން ކޮމިޝަންޑް އޮފިސަރުންގެ ސެރިމޯނިއަލް ޔުނިފޯމާއި ސާވިސް ޔުނިފޯމުގެ ކަމީހުގެ ޖީބުގެ މަތީގައި ނަމު ޓެގު ހަރުކުރުމަށް ހަރުކާށިކުރަން ކުރީ ފަރާތުގައި އެ މީހެއްގެ ނަން ތާނައަކުރުންނާއި (ފޮންޓް: A_Waheed، ފޮންޓް ސައިޒް: 12) އިނގިރޭސި އަކުރުން (އަޕަރކޭސް) (ފޮންޓް:Arial، ފޮންޓް ސައިޒް: 12) ލިޔެފައިވާ ނަމު ޓެގެއް ހަރުކާށިފައި ހުންނަންވާނެއެވެ. ނަމު ޓެގު ހުންނަންވާނީ، ބްލެކް (ކަލަރ ނަންބަރު: 000000) ކުލައިގެ ޓެގެއްގައި ވައިޓް (ކަލަރ ނަންބަރު:FFFFFF) ކުލައިގެ އަކުރުންނެވެ. ނަމު ޓެގުގެ ފުޅާމިނުގައި ހުންނަންވާނީ، 2 (ދެއް) ސެންޓިމީޓަރެވެ. ދިގުމިނުގައި ހުންނަންވާނީ، 7 (ހަތެއް) ސެންޓިމީޓަރެވެ. | <br> |
| 10. | އިސްޓޮކިން | ޖޫނިއަރ ނަން ކޮމިޝަންޑް އޮފިސަރުން | ޖޫނިއަރ ނަން ކޮމިޝަންޑް އޮފިސަރުންގެ ސެރިމޯނިއަލް ޔުނިފޯމާއެކު ފިރިހެން ފުލުހުން ބޭނުންކުރަންވާނީ، ޓައިޓް އަށައިފައިވާ އަދި ބްލެކް (ކަލަރ ނަންބަރު: 000000) ކުލައިގެ މޭޒާކެވެ. އަދި ނާރުވާ ފަރާތުގައި ހުންނަންވާނީ މައިނަސްކޮށްކޮށެވެ. އަންހެން ފުލުހުން ބޭނުންކުރަންވާނީ، ބްލެކް (ކަލަރ ނަންބަރު: 000000) ކުލައިގެ، އަދި އޮޕެކް މޭޒާކެވެ. މި މޭޒު ވާންޖެހޭނީ ފޮތިގައި ޖެހިއިރުގެ މޭޒަކަށެވެ. އަންހެން ފުލުހުން ކޮމިޝަންޑް އޮފިސަރުންގެ ސެރިމޯނިއަލް ޔުނިފޯމުގެ 4، އާއި ސްކާޓް އަންނަ ނަމަ އަޅަންވާނީ ކަޅު ޝޫޒްކަމެވެ. | |

| | | | | |
|---|---|---|---|---|
| 11. | ކެންވަސް ބަނޑު | ޖޫނިއަރ ނޮން ކޮމިޝަންޑް އޮފިސަރުން | ކޮމިޝަންޑް އޮފިސަރުންގެ ސެރެމޯނިއަލް ޔުނިފޯމު 4 އާއެކު ބޭނުންކުރާނީ، މިޖެނަރަލް ބްލޫ (ކަލާ ނަންބަރު 191970) ކުލައިގެ 3.5 (ތިނެއް ޕޮއިންޓް ފަހެއް) ސެންޓިމީޓަރު ފުޅާ ކެންވަސް ބަނޑުކޮޅެވެ. މި ބަނޑުގެ ބަކުލުގައި ކުލަކޮށް ޕޮލިސް ބެޖު ހުންނަންވާނެއެވެ. އަދި މި ބަނޑުގެ ބަކުލުގެ ތެރެއިން ނުކުމެފައި ހުންނަބައި ހުންނަންވާނީ ނުފެންނަގޮތަށެވެ. | |
| 12. | ސްކާފް | ހުރިހާ ފުލުހުން | ޕެރޭޑް ޔުނިފޯމާއެކު ބޭނުންކުރާނީ، ޓްރޭޖަގައި އެވޯޑްތަކާ ފަރުމާކޮށްފައިވާ ނޭވީ ބްލޫ (ކަލާ ނަންބަރު: ޕެންޓޯން 289 ސީ) ކުލައިގެ ޓްރިޕްލެއިން ލައިޓް ބްލޫ (ކަލާ ނަންބަރު: ޕެންޓޯން 285 ސީ) ކުލައިގެ ސްޓްރައިޕް ދަމާފައިވާ ސްކާފެކެވެ. މި ސްކާފްގައި ނޭޝަނަލް ކަލަރު އަދި ޕޮލިސްގެ އެންބްލެމް ލޯ އެމްބްރޮއިޑަރީކޮށްގެން ބެޖު ހުންނަންވާނެއެވެ. | |
| 13. | ޝޯލްޑަރ ކޯޑް | ހުރިހާ ފުލުހުން | ޕެރޭޑް ޔުނިފޯމާއެކު ބޭނުންކުރާނީ، ޓްރޭޖަގައި އެވޯޑްތަކާ ފަރުމާކޮށްފައިވާ ހުދު (ކަލާ ނަންބަރު: ޕެންޓޯން 663 ސީ) ކުލައިގެ ޝޯލްޑަރކޯޑެކެވެ. ޝޯލްޑަރ ކޯޑް އަޅާނީ، ވާތު ފަރާތު ކޮނޑުގައެވެ. އަދި ޝޯލްޑަރ ކޯޑު ހުންނަންވާނީ، ގަމީހުގެ ވާތުފަރާތު މަތީ ޖީބުގެ ބޮކިއަށް ޖަހައިފައެވެ. | |
| 14. | ބެލްޓް ސްޓްރިޕް | ހުރިހާ ފުލުހުން | ޕެރޭޑް ޔުނިފޯމާއެކު ބޭނުންކުރާނީ، ހުދު (ކަލާ ނަންބަރު: ޕެންޓޯން 663 ސީ) ކުލައިގެ 3.5 (ތިނެއް ޕޮއިންޓް ފަހެއް) ސެންޓިމީޓަރު ފުޅާ ކެންވަސް ބަނޑުކޮޅެވެ. މި ބަނޑުގެ ބަކުލުގައި ކުލަކޮށް ޕޮލިސް ބެޖު ހުންނަންވާނެއެވެ. އަދި މި ބަނޑުގެ ބަކުލުގެ ތެރެއިން ނުކުމެފައި ހުންނަބައި ހުންނަންވާނީ ނުފެންނަގޮތަށެވެ. | |

| | | | | |
|---|---|---|---|---|
| 15. | އެންކްލެޓްބޭންޑް | ހުރިހާ ފުލުހުން | ޕެރޭޑް ޔުނިފޯމާއެކު ބޭނުންކުރަންވާނީ، ހުދު (ކޯޑު ނަންބަރު: ޕެންޓޯން 663 ސީޕީ) ކުލައިގެ އެންކްލެޓްބޭންޑެކެވެ. އެންކަލް އަޅާ، ފޮތިފޮށުގެ ފައިކޮޅު ދަށަށް ބަޔަށްވައިގާ ހިސާބު ފުރިހަމަވާގޮތަށް އެންކަލްގެ މަތިންނެވެ. އެންކްލެޓްބޭންޑު ބަކަލްތައް ހުންނަންވާނީ، ފައިގެ އަރިމަތިން ބޭރަށްފެންނަ ގޮތަށެވެ. އަދި ބަކަލްގެ ތެރެއިން ނުކުމެވަޑައި ހުންނަ ބައި ހުންނަންވާނީ ފަހަތް ދިމާއަށެވެ. | |
| 16. | ބޫޓު | ހުރިހާ ފުލުހުން | ޕެރޭޑް ޔުނިފޯމުގައި ބޭނުންކުރާނީ ބޫޓެކެވެ (ކޯޑު ނަންބަރު: 000000) ކުލައިގެ އެންކަލް ބޫޓެކެވެ. | |